

Il Giardino delle farfalle



Estensione: 33 ha
 Quota s.l.m.: dai 610 ai 777 m.
 Istituzione: D.G.R. 15 dicembre 2000
 Ubicazione e Ente Gestore:
 Comune di Valverde

Informazioni utili
 C/o Municipio di Valverde
 Tel. 0383.589163
 Fax. 0383.589156
 e-mail: comune.valverde@libero.it

Come arrivare
 Valverde si trova a 50 km. da Pavia. Da qui si percorre la provinciale 35 fino a Casteggio e si seguono le indicazioni per Borgo Priolo, Borgoratto, Torre d'Alberi e Valverde. Per chi proviene dalla A7 Milano - Genova, si esce a Casei Gerola, si seguono le indicazioni per Voghera, quindi per Varzi; a Ponte Nizza si svolta a sinistra per Valverde. I collegamenti con Ponte Nizza, Varzi e Voghera sono realizzati giornalmente tramite autolinee.

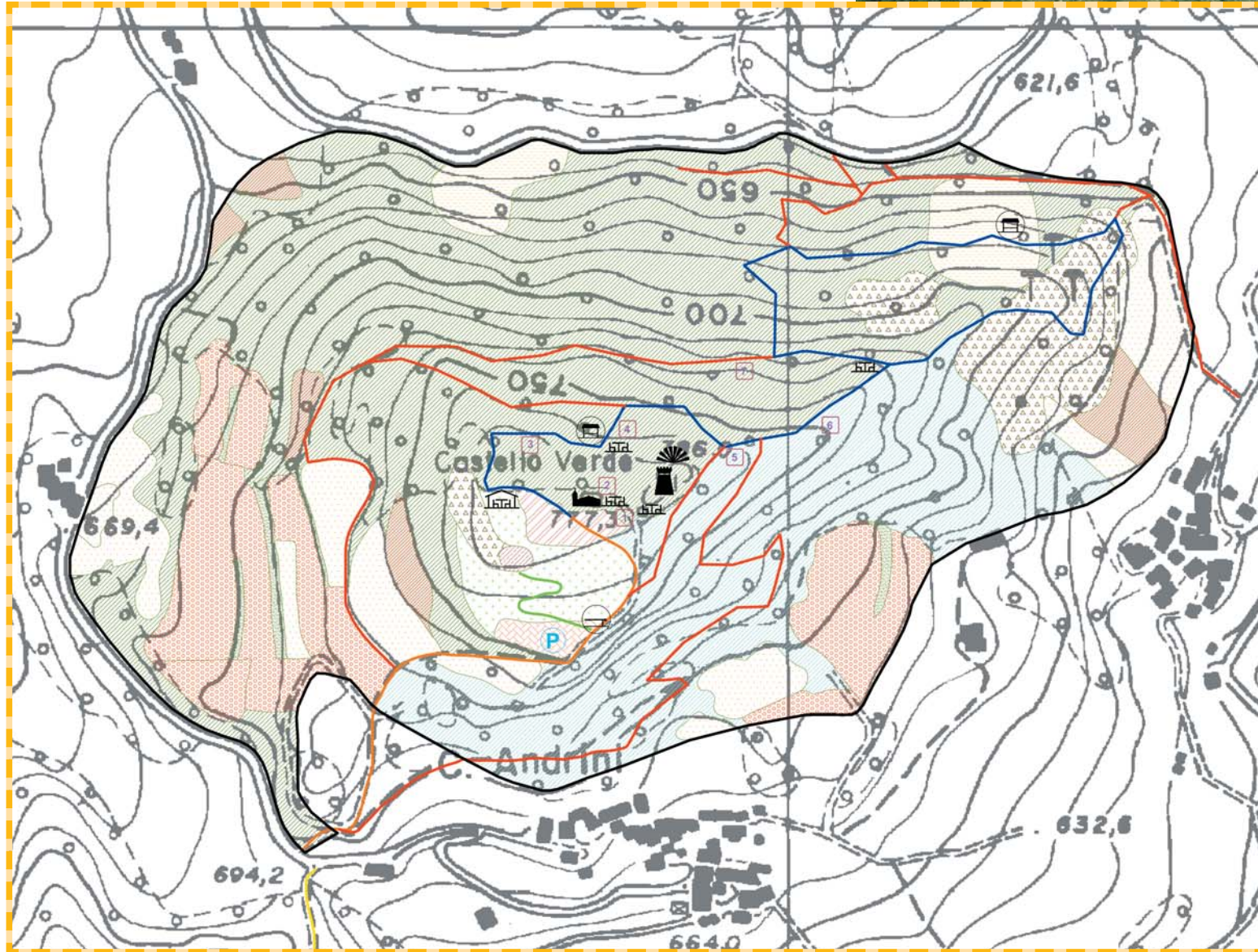
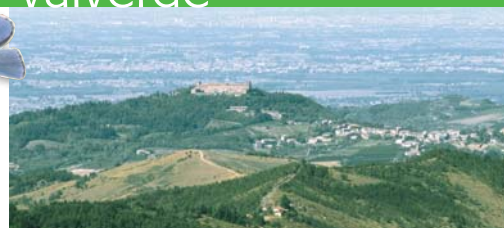

Legenda

- | | | | |
|--|---|--|-------------------------|
| | CONFINI DEL PARCO LOCALE | | ORATORIO |
| | AREA AGRICOLA | | ROCCA |
| | ARBORICOLTURA DA LEGNO | | VISTA PANORAMICA |
| | ARBUSTETO A SCOPO FAUNISTICO | | STRADE ASFALTATE |
| | BOSCO DI CONIFERE | | PERCORSI DEL PARCO |
| | CASTAGNETO DEI SUBSTRATI CARBONATICI | | SENTIERO DELLE FARFALLE |
| | NOVELLETO | | SENTIERO DIDATTICO |
| | ORNO - OSTRIETO TIPICO | | SENTIERO PER ORAMALA |
| | PARCHEGGIO | | SBARRA D'INGRESSO |
| | PRATO | | PARCHEGGIO |
| | QUERCETO DI ROVERELLA DEI SUOLI CARBONATICI | | BACHECA DIDATTICA |
| | RIMBOSCHIMENTO NATURALISTICO | | TABELLE BOTANICHE |
| | SIEPE CAMPESTRE | | 1 - Acero campestre |
| | AREA DI SOSTA COPERTA | | 2 - Biancospino |
| | AREA DI SOSTA | | 3 - Nocciuolo |
| | | | 4 - Ciliegio selvatico |
| | | | 5 - Quercia roverella |
| | | | 6 - Frassino omiello |
| | | | 7 - Carpino nero |